

♩ : 88

Beste: SALİH BERKMEN  
Güfte: SADIK ATAY

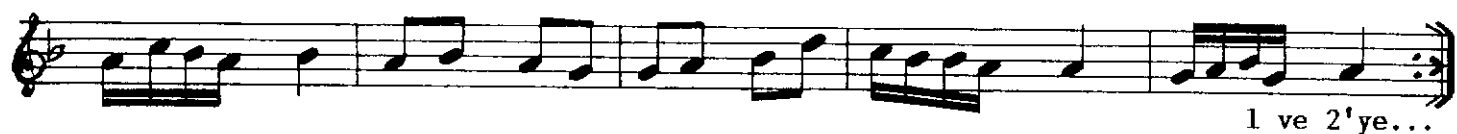

1 ve 2'ye...

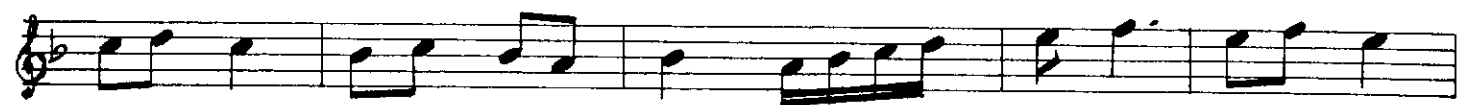
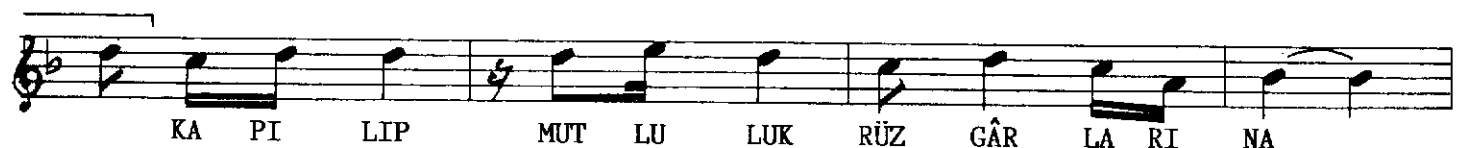

ARA SAZI...

• • / • •

YA LAN MI HER GE CE BU LUŞ TU ĞU MUZ (S A Z

YA LAN MI SEV Gİ Yİ BÖ LÜŞ TÜ ĞÜ MÜZ (S A Z MÜZ

YA LAN MI SI CA CIK GÜ LÜŞ TÜ ĞÜ MÜZ (S A Z

SEL LER Gİ Bİ COŞ TU ĞU MUZ YA LAN MI (S A Z (S A Z- D.C. SÖN

2) MEV SİM DE Ğİ ŞİR Dİ HER GE Lİ ŞİN DE

BİT MEZ BU SEV Gİ MİZ SEN NE DER SEN DE DE (S A Z

TAN 'RI NIN GÜ ZE LİM AŞK BAH ÇE SİN DE

GÜL LER Gİ Bİ AÇ TI Ğİ MİZ YA LAN MI (S A Z (S A Z

(ARA SAZI

NASIL UNUTURUZ GEÇEN GÜNLERİ  
BÜTÜN HATIRALAR KÜL MÜ DUMAN MI  
KAPILIP MUTLULUK RÜZGÂRLARINA  
KUŞLAR GİBİ UÇTUĞUMUZ YALAN MI

MEVSİM DEĞİŞİRDİ HER GELİŞİNDE  
BİTMEZ BU SEVGİMİZ SEN NE DERSEN DE  
TANRININ GÜZELİM AŞK BAHÇESİNDE  
GÜLLER GİBİ AÇTIĞIMIZ YALAN MI

YALAN MI HER GECE BÜLUŞTUĞUMUZ  
YALAN MI SEVGİYİ BÖLÜŞTÜĞÜMÜZ  
YALAN MI SICACIK GÜLÜŞTÜĞÜMÜZ  
SELLER GİBİ COŞTUĞUMUZ YALAN MI